

**NAMEN**

Ruth Riechert (28) ist seit 1.3.98 als Leiterin von **Ketterer Kunst**, Berlin, zuständig für die Presse-



Ruth Riechert

und Öffentlichkeitsarbeit des gesamten Auktionshauses **Ketterer Kunst KG**. Die Kunsthistorikerin hatte zuletzt für die Agentur **Sponsor Partners** in Bonn gearbeitet, davor für das Auktionshaus **Christie's** und die PR- und Marketingabteilung der Unternehmensgruppe **Roland Ernst**.

Adresse: Ketterer Kunst KG, Umlandstraße 181-183, 10623 Berlin, ☎ 030-8855-1288, Fax: 030-8855-1289.

Rechtsanwalt **Dr. Joachim Theye** hat sein Mandat als Aufsichtsratsvorsitzender von **SAT.1** abgegeben und ist zum 31.3.98 aus dem Gremium ausgeschieden. Dies geschieht nach Angaben des Privatsenders „nach Abschluß der Programmstrukturreform“; hinter den Kulissen gab es die unterschiedlichsten Spekulationen zu den Gründen von Theyes Ausstieg.

Die **KirchGruppe** hat den GF der **Taurus Film GmbH & Co.**, **Klaus Piette**, neu in den Aufsichtsrat von **SAT.1** entsandt. Für die bereits zum 31.12. aus dem AR

ausgeschiedenen **Dr. Andrea Partikel**, **Dr. Jürgen Richter** und **Wilhelm Sandmann** haben der **Axel Springer Verlag** und die **Aktuell Presse-Fernsehen GmbH & Co. KG (APF)** **Klaus Larass**, **Falk Ettwein** und **Dr. Ralf Kogeler** in den AR berufen. **Jan Mojto** und **Herbert Schroder**, Geschäftsführer bei **Taurus**, bleiben ebenso AR-Mitglieder wie **Dr. Stefan Ziffzer**, Chef der **AVE/Holtzbrinck-Gruppe**, und **Eberhard Ebner**, AR-Vorsitzender der APF. **Mojito** übernimmt den Vorsitz im **SAT.1-Aufsichtsrat**.

Infos: **SAT.1**, **Kristina Faßler**, ☎ 030-2090-2350, Fax: 030-2090-2355, E-Mail: kristina.fassler@sat1.de

**Elke Tonscheidt** (30) ist seit 16.3.98 neue Pressesprecherin der **Konrad-Adenauer-Stiftung** in Sankt Augustin. Sie ist Nachfolgerin von **Wolfgang Möllers**, der am 1.4.98 für die Stiftung ins Ausland geht. Frau **Tonscheidt**, die Politikwissenschaften, Volkswirtschaft und Soziologie in Münster und Bonn studiert hat, kommt von der Pressestelle der **CDU**. Dort war sie seit 1993 tätig - zuletzt als stellvertretende Sprecherin.

Adresse: Konrad-Adenauer-Stiftung, Rathausallee 12, 53757 Sankt Augustin, ☎ 02241-246-0, Fax: 02241-246-591.

**Franz Josef Wagner** ist neuer Kolumnist der Zeitschrift „**Max**“ der **Verlagsgruppe Milchstraße**. „**Wagners letzte Worte**“ sollen ab Mai erscheinen. Der ehemalige „**Bunte**“-Chefredakteur ist nach Kabarettist **Stefan Jürgens** der zweite prominente Neuzugang des Magazins in diesem Monat.

Adresse (ab 1.5.): **Max Verlag**, Milchstraße 1, 20148 Hamburg, ☎ 040-44198-107, Fax: 040-4504094.

**Dr. Holger Walch** (38) verstärkt seit 1.3.98 die Stuttgarter **LMP. Liebmann, Müller & Partner** als

Texter und Kontakter. Zuvor war **Walch** Geschäftsführer der **Dr. Seibold Public Relations** und zuletzt Konzeptioner und Texter bei **Blösch & Partner**.

Adresse: **LMP.Communications**, **Thomas Müller**, Wagenburgstraße 6, 70184 Stuttgart, ☎ 0711-21028-21, Fax: 0711-21028-8.

**Constanze Wehrmann** (29), PR-Beraterin in Ausbildung und Büroleiterin Frankfurt bei der

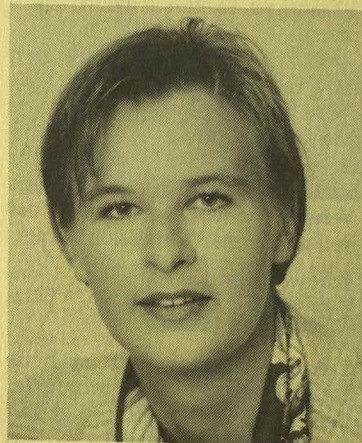

Constanze Wehrmann

**AFK Akademie Führung und Kommunikation**, Frankfurt, ist ab sofort auch Prokuristin bei der **AFK-Träger-GmbH**.

Adresse: **AFK**, Marbachweg 356, 60320 Frankfurt, ☎ 069-562068, Fax: 069-568873.

**Gerhard Zeiler** (43) wird neuer Geschäftsführer von **RTL**. **Zeiler**, bislang Generalintendant des **Österreichischen Rundfunks (ORF)**, tritt zum 1.11.98 an die Spitze des Kölner Privatsenders und übernimmt die Nachfolge von **Prof. Dr. Helmut Thoma** (58). Bis zu diesem Zeitpunkt bleibt **Thoma** Geschäftsführer und wird anschließend Beiratsvorsitzender von **RTL**, teilte **CLT-UFA**, Mehrheitsgesellschafter von **RTL** am Dienstag mit.

Kontakt: **CLT-UFA**, **Matthias Wulff**, ☎ 0352-42142-5020.